

BED & BOX I SYDÖSTRA SKÅNE



ALMLUNDEN BED & BREAKFAST

I ett naturskönt och fågelrikt område med närhet till Ystad, sandstränder och golfbanor hittar du Almlunden Bed & Breakfast. Här finns det boende för upp till 4 tvåbenta gäster och boxar och hästmassör för de fyrbenta.

Adress: Gamla Lundavägen 492-12, Ystad
www.almlunden.se • info@almlunden.se
Tel: 0708-24 95 75 el 0733-86 10 34

KATTALÄNGAN

Kattalängan ligger naturskönt ca 8 km söder om Brösarp med beteshagar och skog runt knuten. Boendet är i en nyrenoverat i en klassisk korsvirkeslänga på Österlen med 3 sovrum och 6 bäddar. Hage för egen häst/hästar finns.

Adress: Eljaröd 4701, 273 56 Brösarp
www.schimmele.se • jonas@schimmele.se
Tel: 0709-10 71 29 el 0768-00 11 16



KÖRSBÄRSGÅRDEN

Körsbärsgården har anor från 1700-talet och har troligtvis varit en boplats redan på vikingatiden. Det nuvarande ägarparet förvandlade det gamla kostallet till ett Rum & Frukost. Hästen bor i hage och du i deras ombonade rum.

Adress: Eskerödsvägen 188, 297 95 Degeberga
www.korsbarsgarden.com • info@korsbarsgarden.com
Tel: 044-35 15 44

POMONADALEN

Mitt bland äppellundar, bara någon kilometer från stranden kan du hyra en stuga och plats för din häst. Du och ditt sällskap bor bekvämt i Pomonalängan med 6 bäddar. Här finns två boxar lagom stora för ponnier och hagar för de större hästarna.

Adress: Rörum pomonadalen, Simrishamn
www.pomonadalen.se • frostimport@gmail.com
Tel: 070-172 04 93

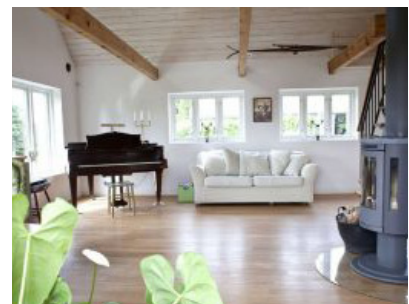



SVABESHOLMS KUNGSGÅRD

Svabesholms Kungsgård har gamla anor och fram till 1834 fungerade gården som ryttmästarboställe. I närheten av Stenshuvud nationalpark bor du och hästen i vacker miljö med tillgång till hage, ridbana, ridhus och galoppstig.

Adress: Svabesholms Kungsgård, Kivik
<http://www.svabesholm.se> • stay@svabesholm.se
Tel: 070-638 42 04

TYLEHÖGS GÅRD

Tylehögs Gård är beläget strax öster om vackra Fyledalen och Kronoskogen, som bjuder in till härliga turer, lättillgängligt utmed väg 19. Hästhotellet inryms i en av de rejäla gråstenslängorna och består av murade boxar. Har ni egen bil med bodel kan ni ställa den här oss och köpa till el på plats. I annat fall finns Svampacampingen eller Tryde 1303 B&B intill.



Adress: Tylehögs Gård, Tomelilla
<http://www.tylehog.se> • jens@tylehog.se
Tel: 0708-56 97 68



ÖVEDS KLOSTER

Boende vid anrika Öveds kloster i ett hus med anor från början av 1800-tal. Bättre vandrarhemsstandard; kök/allrum, delad toalett och dusch. Rymliga hästboxar, spolplatta, sadelkammare, upplyst ridbana och utmärkt uterit i skogsmiljö. Inga hagar.

Adress: Harlösavägen 585-15, Sjöbo
<http://www.ovedskloster.com> • info@ovedskloster.com
Tel: 046-630 02